介護施設の管理者・施設長の皆様へ

超実践的

現場でつかえる

強い組織に必要な人材を育てるための

これからの介護施設における人事制度構築と効果的な人事考課の進め方

第1講座

これからの介護施設が採用すべき給与制度とは

給与制度の改定方法

①現状分析により、給与体系の課題をつかむ
②キャリアパスに対応した給与体系の構築法
③給与格差の是正ポイント
④業績、評価を反映できる給与制度

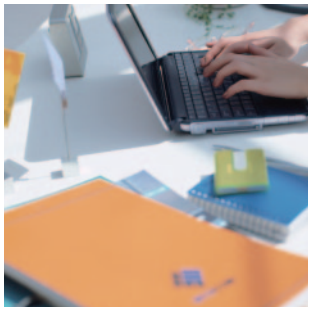

第2講座

成長する組織をつくる

人事考課制度の構築法

①職務や役割の違いを反映する「等級制度」を基にした人事考課制度の作り方
②等級表・人事考課表で職員に求められる人材像を明らかにする
③評価結果フィードバックのポイント
④制度運用は考課を行う管理職の育成が鍵を握る

第3講座

職員の自立性を高める

目標管理制度の導入法

①キャリアパスの運用に目標管理が不可欠な理由
②施設、事業所目標を個人目標へ展開する
③目標管理を効果的に進めるためのポイント
④育成を可能にする効果的面接手法

お問い合わせ▶MMC 総合コンサルティング株式会社▶▶▶TEL：025-523-8562㈹

講師紹介

MMC総合コンサルティング㈱　経営支援本部　本部長　**高桑　隆司**

埼玉大学卒。100件を超える介護施設、障害者施設、保育施設、社会福祉協議会等での職員研修、人事賃金制度構築支援、人事考課者研修等の実績を持ち、現場に密着した支援を行っている。
職員研修、人事賃金制度構築・人事考課者研修等のセミナー開催実績は年間60回以上に及ぶ。

開 催 要 項

開催日時：平成 26 年 4 月 25 日㈮
13：30～16：30（開場 13：10）

会　　場：ホクト文化ホール（長野県県民文化会館）　第 2 会議室
〒380-0928　長野県長野市若里 1-1-3

料　　金：1 名様につき 5,000 円（税込・テキスト代含む）

お申し込み　下記「申込欄」に必要事項をご記入の上、FAX にてご送信ください。

FAX 番号：025-523-8574 ㈹

※お申込受付後、会場地図を FAX 致します。

介護施設の人事制度策定講座　申込用紙

貴 法 人		貴事業所名	
ご 住 所			
電話番号		FAX 番号	
ご出席者		役　　職	
		役　　職	

MMC総合コンサルティング㈱
TEL：025-523-8562 ㈹　担当：中 村
■東京オフィス　東京都杉並区阿佐ヶ谷南 3-38-26
■新潟オフィス　新潟県上越市富岡 3446
URL:http://www.j-mmc.com　E-mail:info@j-mmc.com